



113 年度「半導體國際連結創新賦能計畫」~補助



■ 課程簡介：

機械結構件為機械設備之重要平台，良好的結構件設計可為日益精密化與快速化的設備提供良好的基礎。設計結構件，要從強度，剛性，振動，製造性與成本等因素考量。因此本課程針對機械結構件之設計方法為主軸，搭配焊件與鑄件的實例說明，對結構件設計進行研習，期望能給設計者具有結構件設計技術與依據。

■ 課程大綱：

| 日期 | 時間 | 課程內容 |
|-------------|-------------|---|
| 7/16 (一) | 09:30~12:30 | <ul style="list-style-type: none"> ※ 速度、負荷與精度 ※ 結構剛性計算 ※ 剛性匹配 |
| | 13:30~16:30 | <ul style="list-style-type: none"> ※ 結構跨距之設計 ※ 接觸剛性之說明與應用 ※ 結構件壁厚之決定 |
| 7/17 (二) | 09:30~12:30 | <ul style="list-style-type: none"> ※ 結構之動態特性 ※ 結構斷面與布局 ※ 肋板與肋條 |
| | 13:30~16:30 | <ul style="list-style-type: none"> ※ 焊件設計之實例 ※ 鑄件設計之實例 ※ Q&A |





❖ 講師介紹：徐老師

- 經歷：工研院機械所資深工程師
- 學歷：國立台灣大學應用力學碩士

❖ 建議參訓對象：

1. 工作機械、機械設備產業等相關從業人員
2. 對本課程有興趣之學員。



【開課資訊】

- 舉辦地點：中科_工商服務大樓 4 樓或 9 樓(台中市大雅區中科路 6 號)或 webex 線上直播
- 舉辦日期：113/07/16~07/17 (週二~三)
- 舉辦時間：09:30~16:30 ;每天 6 小時 ; 共計 12hrs
- 課程費用：(限本國籍) ※因應性別主流化國際趨勢，打造友善職場之發展，優先保留女性參訓名額。

| ■ 身份別 | 費用 | 備註 |
|--------|------------|---|
| 一般身分補助 | 每人 7,300 元 | 原價 NT\$14,300 政府補助 NT\$7,000 · 學員自付 NT\$7,300 |

★ 課程其他優惠方式(每人)：

| | |
|--------------------|-----------------|
| ❖ 課前 21 天前報名享早鳥優惠價 | ★★★★ 每人 6,900 元 |
| ❖ 3 人(含)以上相揪同行報名 | ★★★★ 每人 6,600 元 |



◎本課程經政府補助，上課學員皆需依規定填寫相關資料，且學員出席時數需達報名課程時數八成以上，方可適用補助辦法，若未符合規定者，則需將其政府補助費用繳回。

- 工研院培訓證書授予：
 1. 研習期滿，出席率超過 80%(含)以上，且實務討論或考試成績合格者，即可獲得工研院頒發的培訓證書。
 2. 測驗平均總成績在 60 分(含)以上為合格。
- 預計招生名額：25 名為原則，依報名及繳費完成之順序額滿為止(本班預計 10 人即開課)
- 報名方式：線上報名：<https://pse.is/5ptldt> →→ 請點選頁面【線上報名】
- 課程洽詢：☎ (04)2568-7661 / ☎ (04)2567-2316 陳小姐
- 電子郵件：zoeychen@itri.org.tw 陳小姐



● 注意事項：

- 1、為尊重講師之智慧財產權，恕無法提供課程講義電子檔。
- 2、課程 3 天前，學員將收到【E-mail 上課通知】，敬請留意信件。
- 3、請註明服務機關之完整抬頭，以利開立收據；未註明者，一律開立個人抬頭，恕不接受更換發票之要求。
- 4、若報名者不克參加者，可指派其他人參加，並於開課前一日通知。
- 5、如需取消報名，請於開課前三日以書面傳真至主辦單位並電話確認申請退費事宜。
- 6、退費辦法：請以學員於開訓前退訓者，將依其申請退還所繳上課費用 90%，另於培訓期間若因個人因素無法繼續參與課程，將依上課未逾總時數 1/3，退還所繳上課費用之 50%，上課逾總時數 1/3，則不退費。
- 7、結訓學員應配合經濟部產發署培訓後電訪調查。

TEL : (04)2568-7661

報 名 表

FAX TO : (04)2569-0361 陳小姐

課程名稱：**混成(實體+數位) 智慧製造-機構設計實務**

113/07/16~07/17 (週二~三)

| | | | | |
|--|---|---|--|--|
| 公司全銜 | | 統一編號 | | |
| 發票地址 (含郵遞區號) | | 傳真 (含區碼) | | |
| 參加者姓名 | 出生年月日 | 身分證字號 | | |
| 聯絡電話/手機 | E-mail | | | |
| 服務單位 | 服務部門/職稱 | 最高學歷 | | |
| 產業別 (請勾選) | 服務單位員工人數 | 由何處獲得招生消息? (可複選) | | |
| <input type="checkbox"/> 100 農、林、漁、牧業 <input type="checkbox"/> 101 礦業及土石採取業 <input type="checkbox"/> 102 製造業 <input type="checkbox"/> 103 水電燃氣業 <input type="checkbox"/> 104 營造業 <input type="checkbox"/> 105 批發及零售業 <input type="checkbox"/> 106 住宿及餐飲業 <input type="checkbox"/> 107 運輸、倉儲及通信業 <input type="checkbox"/> 108 金融及保險業 <input type="checkbox"/> 109 不動產及租賃業 <input type="checkbox"/> 110 專業、科學及技術服務業 <input type="checkbox"/> 111 教育服務業 <input type="checkbox"/> 112 醫療保健及社會福利服務業 <input type="checkbox"/> 113 文化、運動及休閒服務業 <input type="checkbox"/> 114 其他服務業 <input type="checkbox"/> 115 公共行政業 <input type="checkbox"/> 116 待業 <input type="checkbox"/> 117 學生 | <input type="checkbox"/> 1、10 人以下 <input type="checkbox"/> 2、11~50 人 <input type="checkbox"/> 3、51~100 人 <input type="checkbox"/> 4、101~200 人 <input type="checkbox"/> 5、201~500 人 <input type="checkbox"/> 6、501~1000 人 <input type="checkbox"/> 7、1001~2000 人 <input type="checkbox"/> 8、2001 以上 | <input type="checkbox"/> 同事或同業 <input type="checkbox"/> 親朋好友 <input type="checkbox"/> 工商團體 <input type="checkbox"/> 學校/政府公告 <input type="checkbox"/> 雜誌 <input type="checkbox"/> 報紙廣告 <input type="checkbox"/> 電視廣播 <input type="checkbox"/> 產發署網站 <input type="checkbox"/> 其他 <input type="checkbox"/> 由執行單位處獲得 | | |
| | | 是否知道產發署補助? <input type="checkbox"/> 是 <input type="checkbox"/> 否 是否接受培訓資訊? <input type="checkbox"/> 是 <input type="checkbox"/> 否 | 參訓動機 <input type="checkbox"/> 1.公司目前需要而由公司選派 <input type="checkbox"/> 2.公司未來需要而由公司選派 <input type="checkbox"/> 3.個人目前工作需要自行申請而獲准 <input type="checkbox"/> 4.個人未來發展 | |
| | | 接受培訓資訊方式(可複選): <input type="checkbox"/> 1: Email <input type="checkbox"/> 2: 傳真 <input type="checkbox"/> 3: 郵件 | 學員負擔金額: | |
| <input type="checkbox"/> 信用卡 (線上報名): 繳費方式選「信用卡」, 直到顯示「您已完成報名手續」為止, 才確實完成繳費。 <input type="checkbox"/> 銀行匯款: 土地銀行 工研院分行, 帳號 156-005-00002-5 (土銀代碼: 005)。戶名「財團法人工業技術研究院」, 請填具「報名表」與「收據」回傳。 | | | | |



歡迎您來電索取課程簡章 ~ 服務熱線04-25672316 ~ 工研院產業學院台中學習中心 歡迎您的蒞臨 ~

❖ 本課程歡迎企業包班~請您來電洽詢 本課程承辦人: 工研院-Joan 陳小姐, 電話:04-25675621, yuwan@itri.org.tw

※經濟部產發署廣告

性別主流化 與性別平權

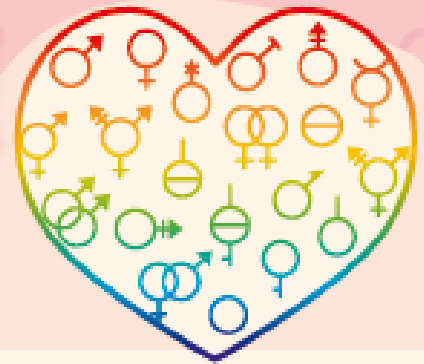

重視性別意識 消除性別歧視

性別主流化

- 看見性別差異，正視弱勢性別的需要，拒絕「性別盲」。
- 「性別主流化」強調於各領域皆融入性平觀點，彌平差異、滿足需要，以達成性別的實質平等為終極目標。

性別平權

- 消除社會中對婦女及性別一切形式的歧視。
- 促使大眾檢視生活週遭的性別不平等情況。
- 落實任一性別不少於三分之一之政策規定，不因性別影響升遷、僱用身心障礙及原住民等，促進多元及共榮之決策參與。
- 建立尊重多元性別的態度及平等相處的互動。

性別暴力零容忍暨性騷擾防治

- 親密關係受害者可撥打110或113保護專線。
- 呼籲重視防治數位/網路性別暴力之情形。
- 關注弱勢性別、身心障礙者、兒童及少年、高齡者及不利處境者免受歧視及受暴之處遇。
- 防治性騷擾之政策宣示。
- 舉辦性騷擾防治教育訓練。
- 建立職場性騷擾及反霸凌申訴系統。
- 女性夜間工作安全措施（交通或住宿安排）。
- 宣導對網路或數位性別暴力之認識與反霸凌措施。

性別平等相關政策與法規

國外

消除對婦女一切形式歧視公約 (CEDAW) 及兩公約

國內

- 消除對婦女一切形式歧視公約施行法
- 性別平等政策綱領
- 性別平等工作法
- 性騷擾防治法
- 跟蹤騷擾防治法
- 刑法
- 兒童及少年性剝削防制條例
- 性侵害犯罪防治法
- 犯罪被害人權益保障法

關懷e起來



家暴案件線上通報

113線上諮詢

<https://ecare.mohw.gov.tw>

杜絕職場上的#MeToo 什麼是「性騷擾」？

違反他人意願而向他人實施與性或性別有關之行為，若造成對方的嫌惡，不當影響其正常生活進行的，都算是「性騷擾」。





營造友善家庭 職場環境

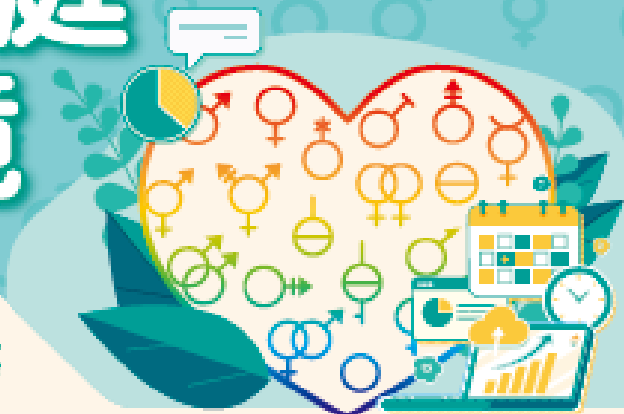

員工工作安穩 企業形象升等
力行家務分工 家庭和樂升溫

珍視員工價值

性別平權 幸福升等

讓職場員工平等發揮實力、實現自我，促進各類性別及身心障礙之工作者均受益。

- ◆ 鼓勵企業推動友善家庭方案，提供員工兼顧工作及家庭之彈性工時與休假制度，並鼓勵家庭成員分擔家務，促進工作與家庭之平衡。
- ◆ 協助員工家庭照顧，如托兒設施、哺(集)乳室、育兒津貼規定等，營造友善育兒環境。
- ◆ 鼓勵企業僱用二度就業婦女及中高齡勞工，營造中高齡友善之再就業環境。

員工協助方案 (EAPs)

員工在工作與家庭間取得平衡，照顧員工身心靈健康，考量設立心理諮詢專線，提升員工生產力，組織整體受益，創造員工與企業「雙贏」。

工作面

- ◆ 增進員工對工作之適應、職位轉換、職涯發展、退休規劃及危機處理之輔導。
- ◆ 留住優秀的員工、減少員工後顧之憂。
- ◆ 倡導彈性工時之友善家庭措施方案，實施工作再設計，發揚工作兼顧家庭照顧之精神。

生活面

- ◆ 提供員工有關財務、法律、稅務、繼承、交通事故、醫療糾紛及性騷擾與性平等資訊與知識。
- ◆ 避免員工因育兒、長照等問題帶來的心理與生活之干擾。

健康面

- ◆ 提供員工生涯發展教育訓練、適當身心健康管理方案以及心理諮詢服務。
- ◆ 穩定員工工作情緒、紓解工作壓力、減少離職率及曠職率，並提高復職率。

