

【製程設備 SECS 及 GEM 連線技術】



➤ 課程簡介：

國內外各半導體廠、光電廠、乃至於太陽能廠為了達到工廠生產的自動化，控制中心(Host)與設備(EQP)之間，一定要能夠互通訊息，因此必須要有一個標準的通訊介面。有鑑於此，SEMI 國際半導體產業協會制定了一套SECS/GEM通訊協定，定義了各種訊息傳送的方式及資料格式，並且可達成資料傳送的相容性，使得半導體廠的自動化有標準可以依循。也為目前半導體工廠和設備通訊必需具備的通訊能力。

SECS通訊協定包含了SECS I ,HSMS與SECS II，SECS I ,HSMS負責將上層SECS II傳來的訊息包裝成一個個標準的封包，並透過RS-232或Ethernet傳送到目的地，SECS II則是訊息內容及格式的規範，將所有可能會傳送的訊息有系統的分門別類，以供應用程式能夠方便的使用。本課程詳細介紹SECS/GEM通訊協定的內容(E4/E5/E37/E30規範)，並提供SECS/GEM Driver 之使用說明，學員經由實際操作，可深入了解SECS/GEM通訊之精神及實現 SECS/GEM 通訊功能之方法。

➤ 自備設備：

電腦規格：(此為上機課程，請學員務必自備正常size的NoteBook)

作業系統：Windows 7 or Windows 8 or Windows 10

課程當日會提供 USB 磁碟，提供上課所使用之軟體文件，請學員先行安裝開發所需的程式語言 (裝 VB.NET 或 CSharp或VB6.0軟體,新版的 Visual Studio Community 2017 也可以)

➤ 課程大綱：

日期	課程內容
04/07 (四)	※製程設備 SECS 通訊協定內容 ※SECS Driver 使用說明 ※製程設備 GEM 通訊協定內容 (Part 1)
04/08 (五)	※製程設備 GEM 通訊協定內容 (Part 2) ※案例實際操作 ※Q&A

※如遇不可抗力因素，主辦單位保留課程內容與時間調整之權利。

➤ 講師簡介：

陳繼賓 講師

現 職：工研院機械所資深工程師

專 長：半導體設備通訊程式設計、智慧型機器人平台技術、工業機器人控制技術

蔡承佐 講師

現 職：工研院機械所副理

專 長：半導體設備通訊標準技術、EQP SECS/GEM通訊應用技術與程式設計、EAP SECS/GEM通訊應用技術與程式設計

➤ 課程對象：

1. 半導體/FPD相關設備製造商
2. 半導體/FPD廠自動化從業人員
3. 對本課程有興趣之研發工程師、生產製造工程師、研究員

 【開課資訊】

- 主辦單位：經濟部工業局
- 執行單位：工研院產業學院
- 上課時間：111年04月07~08日（四、五），09:00~17:00，共14小時
- 招生人數：本班預計20人為原則，最低開課門檻為10人。
- 課程費用：

課程原價每人16,000元整(以上費用包含講義及教材費)

1. **一般身分補助50%**：每人8,000元整（政府補助NT\$8,000，學員自付NT\$8,000）

2. **中堅企業補助65%**：每人5,600元整（政府補助NT\$10,400，學員自付NT\$5,600）

※中堅企業說明：屬於經濟部工業局公佈之中堅企業名單(請參考網頁公告附件或來電洽詢)，學員報名必須繳交一張公司名片、請公司開立在職證明，課程發票會開立該公司發票

中堅企業廠商

申請經濟部中堅企業躍升計畫通過者方能使用此資格，詳情請見以下網址：

<http://www.mittelstand.org.tw/>

◎**註：本課程經工業局補助，受訓學員需依規定填寫學員基本資料及簽名，且出席時數需達報名課程時數八成以上，方可適用補助辦法，若未符合規定者，則需支付課程原價費用。（結訓學員應配合工業局於培訓後電訪調查）**

3. **特定對象補助65%**：每人5,600元整（政府補助NT\$10,400，學員自付NT\$5,600）

※特定對象：針對具身心障礙、原住民與低收入戶之人士，報名時出具證明。身心障礙手冊正反面



影本、「原住民族身分法」所定原住民身分證明及低收入戶證明之相關證明文件、生活扶助戶（低收入戶）中有工作能力者提供縣市政府或鄉鎮（區）公所開立之低收入戶身分證明文件或低收入戶卡影本一份，但該證明文件未載明身分證號碼及住址者，應檢附國民身分證正反面影本或戶口名簿影本一份。）

- **培訓證書：**課程出席率達80%以上，由工研院產業學院發給培訓證書。
- **報名方式：**1.傳真報名：02-23811000 (傳真後請來電確認，以保障優先報名權益)
2.電子郵件報名：E-mail：itri535166@itri.org.tw
3.連絡電話：02-23701111#310，陳小姐
- **繳費方式：**報名可選擇信用卡線上繳費或匯款，主辦單位將於確認開班後通知相關匯款資訊。
- **退費標準：**若欲取消報名，請於開課前三日以傳真或email告知主辦單位，並電話確認退費事宜，**逾期將郵寄講義，恕不退費。**若您未於期限內申請退費，則不得於任何因素要求退費，惟可轉讓與其他人參訓。
- **貼心提醒：**
 1. 為確保您的上課權益，報名後若未收到任何回覆，敬請來電洽詢方完成報名。
 2. 為配合講師時間或臨時突發事件，主辦單位有調整日期或更換講師之權利。
 3. 報名時請註明欲開立發票完整抬頭，以利開立收據；**未註明者，一律開立個人抬頭，恕不接受更換發票之要求，課程開始當天不得以任何因素要求退費。**
 4. 為尊重講師之智慧財產權，恕無法提供課程講義電子檔。

※因應性別主流化國際趨勢，打造友善職場之發展，歡迎女性學員踴躍報名。

111年04月07-08日(四、五) 【製程設備 SECS 及 GEM 連線技術】報名表

報名洽詢：(02)2370-1111#310 陳小姐 FAX：02-23811000

公司全銜		統一編號			
發票地址 (含郵遞區號)		傳真 (含區碼)			
參加者姓名 (含護照英文名)	出生 年月日	身分證 字號		性別	
聯絡電話/手機	E-mail				
服務單位	服務部 門/職稱	最高學歷			
產業別 (請勾選)		服務單位員工人數		由何處獲得招生消息?(可複選)	
<input type="checkbox"/> 100 農、林、漁、牧業 <input type="checkbox"/> 101 礦業及土石採取業 <input type="checkbox"/> 102 製造業 <input type="checkbox"/> 103 水電燃氣業 <input type="checkbox"/> 104 營造業 <input type="checkbox"/> 105 批發及零售業 <input type="checkbox"/> 106 住宿及餐飲業 <input type="checkbox"/> 107 運輸、倉儲及通信業 <input type="checkbox"/> 108 金融及保險業 <input type="checkbox"/> 109 不動產及租賃業 <input type="checkbox"/> 110 專業、科學及技術服務業 <input type="checkbox"/> 111 教育服務業 <input type="checkbox"/> 112 醫療保健及社會福利服務業 <input type="checkbox"/> 113 文化、運動及休閒服務業 <input type="checkbox"/> 114 其他服務業 <input type="checkbox"/> 115 公共行政業 <input type="checkbox"/> 116 待業 <input type="checkbox"/> 117 學生		<input type="checkbox"/> 1、10人以下 <input type="checkbox"/> 2、11~50人 <input type="checkbox"/> 3、51~100人 <input type="checkbox"/> 4、101~200人 <input type="checkbox"/> 5、201~500人 <input type="checkbox"/> 6、501~1000人 <input type="checkbox"/> 7、1001~2000人 <input type="checkbox"/> 8、2001以上		<input type="checkbox"/> 同事或同業 <input type="checkbox"/> 親朋好友 <input type="checkbox"/> 工商團體 <input type="checkbox"/> 學校/政府公告 <input type="checkbox"/> 雜誌 <input type="checkbox"/> 報紙廣告 <input type="checkbox"/> 電視廣播 <input type="checkbox"/> 工業局網站 <input type="checkbox"/> 其他 <input type="checkbox"/> 由執行單位處獲得	
		是否知道工業局補助? <input type="checkbox"/> 是 <input type="checkbox"/> 否		參訓動機	
		是否接受培訓資訊? <input type="checkbox"/> 是 <input type="checkbox"/> 否		<input type="checkbox"/> 1.公司目前需要而由公司選派 <input type="checkbox"/> 2.公司未來需要而由公司選派 <input type="checkbox"/> 3.個人目前工作需要自行申請而獲准 <input type="checkbox"/> 4.個人未來發展	
		接受培訓資訊方式(可複選): <input type="checkbox"/> 1: Email <input type="checkbox"/> 2: 傳真 <input type="checkbox"/> 3: 郵件		學員負擔金額:	
<input type="checkbox"/> 信用卡：繳費方式選「信用卡」，直到顯示「您已完成報名手續」為止，才確實完成繳費。 <input type="checkbox"/> ATM 繳費：繳費方式選擇「ATM 轉帳」者，報名成功後系統將給您一組轉帳帳號「銀行代號、轉帳帳號」，但此帳號只提供本課程轉帳使用！主辦單位將於確認開班後您可使用此帳號轉帳，並寫上您的「公司全銜、課程名稱、姓名、聯絡電話」與「收據」回傳陳小姐。 <input type="checkbox"/> 匯款繳費：主辦單位將於確認開班後通知您相關匯款帳號，繳費後請回傳相關收據給 itri535166@itri.org.tw 陳小姐。					
1.為提供良好服務及滿足您的權益，我們必須蒐集、處理所提供之個人資料。 2.本院已建立嚴謹資安管理制度，在不違反蒐集目的之前提下，將使用網際網路、電子郵件、書面、傳真與其他合法方式傳遞訊息。未來若您覺得需要調整我們提供之服務方式，您可以來電要求查詢、補充、更正或停止服務。 <input type="checkbox"/> 同意 <input type="checkbox"/> 不同意 本單位日後通知您相關活動資訊或技術服務說明。(未勾選視為同意)					

- 營造友善家庭職場環境 -

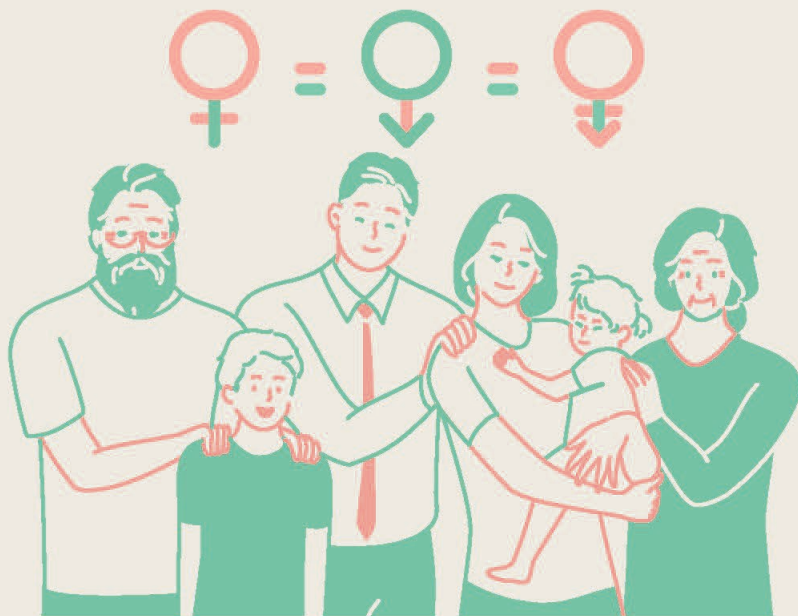

珍視員工價值

性別平等 · 幸福升等

- 讓職場員工平等發揮實力、自我實現，各種性別的受雇者均受益。
- ※ 鼓勵企業辦理聯誼會等，提供員工兼顧工作及家庭之彈性工作與休假制度，並鼓勵家庭成員分擔家務，營造友善成家環境。
- ※ 協助均衡家庭和工作之措施，如托兒設施、哺乳室、育兒津貼規定等，營造友善育兒環境。
- ※ 積極僱用因結婚、懷孕、分娩、育兒或照顧家庭而離職之再度就業者，營造友善家庭照護環境。
- ※ 鼓勵企業僱用中高齡勞工，營造高齡友善就業環境。

▶ 員工協助方案 (EAPs)

讓員工在工作與家庭間取得平衡，提升員工生產力，組織整體受益，員工與企業「雙贏」。

▶ 工作面

- 增進員工對工作之適應、職位轉換、職涯發展、退休規劃及危機處理之輔導。
- 留住優秀的員工、減少員工後顧之憂。

▶ 生活面

- 提供員工有關財務、法律、稅務、繼承、交通事故、醫療糾紛等資訊與知識。
- 避免員工因法律糾紛帶來的心理與生活干擾。

▶ 健康面

- 提供員工情緒管理訓練、適當的身心健康管理方案、心理諮詢服務。
- 穩定員工工作情緒、紓解工作壓力、減少離職率、曠職率。

員工工作安穩 企業形象升等 力行家務分擔 家庭和樂升溫



- 性別主流化與性別平權 -

▶ 性別主流化

1. 根據聯合國經濟暨社會理事會 (ECOSOC) 定義, 「性別主流化」強調於各領域政治、經濟與社會層面政策與方案中, 融入性別觀點降低不平等現象。
2. 終極目標是達成性別的實質平等, 即性別平權。

▶ 性別平權

1. 消除社會中對婦女及性別一切形式的歧視。
2. 使社會大眾檢視生活週遭的性別不平等情況。
3. 落實任一性別不少於三分之一, 不因性別影響升遷, 僱用身心障礙及原住民等, 促進弱勢者之決策參與。
4. 建立尊重多元性別的態度及平等相處的互動。
5. 重視身心障礙者、相對弱勢者或不利處境者之權益。

▶ 家庭暴力零容忍

1. 被害人可撥打110或113保護專線。
2. 依需要就近向當地社政、警政、醫療衛生單位求助。
3. 可透過家暴庇護安置方案, 接受緊急庇護或中長期安置服務。
4. 保護身心障礙者、兒童及少年、高齡者、相對弱勢者或不利處境者免受暴力侵害。

▶ 性騷擾防治

1. 防治性騷擾之政策宣示。
2. 舉辦性騷擾防治教育訓練。
3. 建立內部性騷擾申訴系統。
4. 女性夜間工作安全措施 (交通或住宿) 。
5. 防止透過網路或數位方式, 基於性別之暴力行爲。

▶ 性別平等相關政策與法規

國外

消除對婦女一切形式歧視公約 (CEDAW)

國內

- ※消除對婦女一切形式歧視公約施行法
- ※性別平等政策綱領
- ※性別平等教育法
- ※性別工作平等法
- ※性騷擾防治法

▶ 關懷e起來



家暴案件線上通報

113線上諮詢

<https://ecare.mohw.gov.tw>

消除性別歧視 重視性別意識

什麼是性騷擾？

違反他人意願而向他人實施與性或性別有關之行爲, 若造成對方的嫌惡, 不當影響其正常生活進行的, 都算是「性騷擾」。

