

機器學習與影像辨識：Python 進階應用

■課程簡介

AI 人工智慧正在重新定義產業，電腦視覺辨識結合機器學習，協助人類從過往資料中學習，找出規則與演算法，人工智慧儼然成為推動產業科技革新的黃金法則；然而，影像辨識已是生活應用與各種產業中最廣泛使用的一項技術，透過 AI 方法進行智慧型影像辨識更是目前最成功、最受矚目的 AI 應用之一。

本課程將讓你能掌握機器學習最核心的觀念與技術本質，搭配實際程式範例，來進行上機實作演練；講師將透過 Step by Step 循序漸進講解說明，協助您可快速學會電腦視覺與深度學習的應用方法，包含影像處理、影像定位與辨識技術等，提供影像分析相關產業之研發工程師、專案管理師及與本主題相關之產業先進，以及對於智慧型影像辨識技術有興趣者，能快速學習影像辨識技術。本課程針對智慧型影像分析技術與應用的基本與核心技術進行講授，對智慧型影像辨識技術有興趣者，藉由學習了解如何整合 AI 技術以開發影像辨識應用。

■課程目標

1. 學習影像特徵擷取工程
2. 學習了解如何整合AI技術以開發影像辨識應用

■課程大綱

大綱	內容
人工智慧與機器學習簡述 影像特徵擷取工程	基本原理人工智慧歷史發展與技術簡介 OpenCV 安裝與基本使用 基本影像處理方法 (擷取、縮放、降噪、二值化、邊緣偵測) 認識深度捲積特徵擷取 (convolution、polling) 機器學習式影像分類效果 (ResNet50、Keras 架構為例)
影像辨識技術與應用	影像定位與辨識技術 (以 Faster RCNN 為例) 影像辨識與定位應用實例

※主辦單位保留變更課程內容與講師之權利

※請自備筆電學習操作(本課程教學實作)

■講師簡介-孟老師

現職：國立成功大學工業設計系兼任講師

專長：JAVA、Android/C#/PHP/JSP/虛擬實境/Maker 製造/3DMAX/Python/SQL/Unity/Android Studio/AI 影像辨識/AI 自然語言/聊天機器人

■建議參訓對象

1. 有志於機器學習與影像辨識應用之研發工程師、產品設計師、生產製造工程師、研究員等
2. 建議先上過 python 基礎課程且對影像辨識有興趣者

開課資訊

【上課日期】：113/05/8(三)、05/09(四)·09:30~16:30 (2天共12小時)

【上課地點】：高雄市前鎮區一心一路243號4樓-1(企業領袖廣場) /線上同步直播Webex

【招生人數】：本班預計20人為原則，依報名及繳費完成之順序額滿為止。(預計12人即開課)

【課程費用】：課程學費、講義、午餐；各級學費見下頁表列。

身份別	費用	備註
一般身分補助 50%	每人 6,600 元	(原價 NT\$13,200·政府補助 NT\$6,600·學員自付 NT\$6,600)
特定對象補助 65%	每人 4,620 元	(原價 NT\$13,200·政府補助 NT\$8,580·學員自付 NT\$4,620) ※特定對象說明：針對具身心障礙、原住民與低收入戶之人士，報名時出具證明(身心障礙手冊正反面影本、「原住民族身分法」所定原住民身分證明及低收入戶證明之相關證明文件)
中堅企業補助 65%	每人 4,620 元	(原價 NT\$13,200·政府補助 NT\$8,580·學員自付 NT\$4,620) ※中堅企業說明：屬於經濟部產發署公佈之中堅企業名單(請來電洽詢)，學員報名必須繳交一張公司名片、請公司開立在職證明，課程發票會開立該公司發票) ※中堅企業廠商:申請經濟部中堅企業躍升計畫通過者方能使用此資格，詳情請見以下網址： http://www.mittelstand.org.tw/

※課程其他優惠方式：

早鳥(課程21天前報名)/團報優惠(同公司三人以上團體報名)：每人**6,000元**

【培訓證書】：★本課程經政府補助，上課學員皆需依規定填寫相關資料，且學員出席時數需達報名課程時數八成以上，方可適用補助辦法，若未符合規定者，則需將其政府補助費用繳回。(結訓學員應配合經濟部產發署培訓後電訪調查。)

※本課程同時Webex遠距同步直播授課，讓學員能於所在地使用自己的電腦進行遠距課程，除了節省學員交通往返時間與成本，學習亦不受任何限制與疫情影響!!

【培訓證書】：1.參加本課程之學員，研習期滿，出席率超過80%(含)以上，且參加實作演練或考試成績合格者，即可獲得工研院頒發的培訓證書。

2. 參加實作演練或考試成績平均總成績在60分(含)以上為合格。

【報名方式】：1.線上報名

2.傳真報名：(07) 3367855 (傳真後請來電確認，以保障優先報名權益)

3. E-mail報名：sylvia@sai@itri.org.tw(高雄班)

【課程洽詢】：高雄班 (07)3367833#15陳小姐、(07)3367833#22蔡小姐

【繳費方式】：報名時選擇信用卡線上繳費或ATM轉帳，或於收到上課及繳費通知後，於開課日二天前以銀行匯款繳費。

【退費標準】：請以學員於開訓前退訓者，將依其申請退還所繳上課費用 90%，另於培訓期間若因個人因素無法繼續參與課程，將依上課未逾總時數1/3，退還所繳上課費用之50%，上課逾總時數 1/3，則不退費。

【貼心提醒】

1. 為確保您的上課權益，報名後若未收到任何回覆，敬請來電洽詢方完成報名。
2. 如本課程因人數或其他因素造成課程取消,本院將無息辦理退費,敬請見諒！
3. 為尊重講師之智慧財產權益，恕無法提供課程講義電子檔。
4. 為配合講師時間或臨時突發事件，主辦單位有調整日期或更換講師之權利。
5. 因課前教材、講義及餐點之準備及需為您進行退款相關事宜，若您不克前來，請於開課三日前告知，以利行政作業進行並共同愛護資源。

※因應性別主流化國際趨勢，打造友善職場之發展，優先保留女性參訓名額，歡迎女性學員踴躍報名。

機器學習與影像辨識：Python 進階應用報名表

報名洽詢：(07)3367833 #22 蔡小姐 FAX：07-3367855

公司全銜		統一編號			
發票地址 (含郵遞區號)		傳真 (含區碼)			
聯絡人		聯絡電話	E-mail		
參加者姓名		出生 年月日	身分證字號		
參加者英文名字(同護照)		餐點	<input type="checkbox"/> 葷 <input type="checkbox"/> 素 性別		
參加者電話/手機		E-mail			
服務單位		職稱	最高學歷		
產業別 (請勾選)		服務單位員工人數	由何處獲得招生消息?(可複選)		
<input type="checkbox"/> 100 農、林、漁、牧業 <input type="checkbox"/> 101 礦業及土石採取業 <input type="checkbox"/> 102 製造業 <input type="checkbox"/> 103 水電燃氣業 <input type="checkbox"/> 104 營造業 <input type="checkbox"/> 105 批發及零售業 <input type="checkbox"/> 106 住宿及餐飲業 <input type="checkbox"/> 107 運輸、倉儲及通信業 <input type="checkbox"/> 108 金融及保險業 <input type="checkbox"/> 109 不動產及租賃業 <input type="checkbox"/> 110 專業、科學及技術服務業 <input type="checkbox"/> 111 教育服務業 <input type="checkbox"/> 112 醫療保健及社會福利服務業 <input type="checkbox"/> 113 文化、運動及休閒服務業 <input type="checkbox"/> 114 其他服務業 <input type="checkbox"/> 115 公共行政業 <input type="checkbox"/> 116 待業 <input type="checkbox"/> 117 學生		<input type="checkbox"/> 1、10 人以下 <input type="checkbox"/> 2、11~50 人 <input type="checkbox"/> 3、51~100 人 <input type="checkbox"/> 4、101~200 人 <input type="checkbox"/> 5、201~500 人 <input type="checkbox"/> 6、501~1000 人 <input type="checkbox"/> 7、1001~2000 人 <input type="checkbox"/> 8、2001 以上	<input type="checkbox"/> 同事或同業 <input type="checkbox"/> 親朋好友 <input type="checkbox"/> 工商團體 <input type="checkbox"/> 學校/政府公告(含電子報) <input type="checkbox"/> 雜誌 <input type="checkbox"/> 報紙廣告 <input type="checkbox"/> 電視廣播 <input type="checkbox"/> 產發署網站(含電子報) <input type="checkbox"/> 其他 <input type="checkbox"/> 由執行單位處獲得		
		是否知道產發署補助? <input type="checkbox"/> 是 <input type="checkbox"/> 否		參訓動機 <input type="checkbox"/> 1.公司目前需要而由公司選派 <input type="checkbox"/> 2.公司未來需要而由公司選派 <input type="checkbox"/> 3.個人目前工作需要自行申請而獲准 <input type="checkbox"/> 4.個人未來發展	
		是否接受培訓資訊? <input type="checkbox"/> 是 <input type="checkbox"/> 否			
		接受培訓資訊方式(可複選): <input type="checkbox"/> 1: Email <input type="checkbox"/> 2: 傳真 <input type="checkbox"/> 3: 郵件		學員負擔金額:	
<input type="checkbox"/> 信用卡 (線上報名): 繳費方式選「信用卡」, 直到顯示「您已完成報名手續」為止, 才確實完成繳費。 <input type="checkbox"/> ATM 轉帳 (線上報名): 繳費方式選擇「ATM 轉帳」者, 系統將給您一組轉帳帳號「銀行代號、轉帳帳號」, 但此帳號只提供本課程轉帳使用! 轉帳後, 寫上您的「公司全銜、課程名稱、姓名、聯絡電話」與「收據」回傳。 <input type="checkbox"/> 銀行匯款: 土地銀行 工研院分行, 帳號 156-005-00002-5 (土銀代碼: 005)。戶名「財團法人工業技術研究院」, 請填具「報名表」與「收據」回傳。 註: 信用卡、ATM 轉帳者請利用線上報名系統, 報名網址: http://college.itri.org.tw 開課地點選擇『高雄』					
1.為提供良好服務及滿足您的權益, 我們必須蒐集、處理所提供之個人資料。 2.本院已建立嚴謹資安管理制度, 在不違反蒐集目的之前提下, 將使用網際網路、電子郵件、書面、傳真與其他合法方式傳遞訊息。未來若您覺得需要調整我們提供之服務方式, 您可以來電要求查詢、補充、更正或停止服務。 <input type="checkbox"/> 同意 <input type="checkbox"/> 不同意 本單位日後通知您相關活動資訊或技術服務說明。(未勾選視為同意)					



歡迎您來電索取課程簡章~ 服務熱線(07)336-7833~ 工研院產業學院高雄學習中心 歡迎您的蒞臨~

- 性別主流化與性別平權 -

▶ 性別主流化

1. 根據聯合國經濟暨社會理事會 (ECOSOC) 定義, 「性別主流化」強調於各領域政治、經濟與社會層面政策與方案中, 融入性別觀點降低不平等現象。
2. 終極目標是達成性別的實質平等, 即性別平權。

▶ 性別平權

1. 消除社會中對婦女及性別一切形式的歧視。
2. 使社會大眾檢視生活週遭的性別不平等情況。
3. 落實任一性別不少於三分之一, 不因性別影響升遷, 僱用身心障礙及原住民等, 促進弱勢者之決策參與。
4. 建立尊重多元性別的態度及平等相處的互動。
5. 重視身心障礙者、相對弱勢者或不利處境者之權益。

▶ 家庭暴力零容忍

1. 被害人可撥打110或113保護專線。
2. 依需要就近向當地社政、警政、醫療衛生單位求助。
3. 可透過家暴庇護安置方案, 接受緊急庇護或中長期安置服務。
4. 保護身心障礙者、兒童及少年、高齡者、相對弱勢者或不利處境者免受暴力侵害。

▶ 性騷擾防治

1. 防治性騷擾之政策宣示。
2. 舉辦性騷擾防治教育訓練。
3. 建立內部性騷擾申訴系統。
4. 女性夜間工作安全措施 (交通或住宿) 。
5. 防止透過網路或數位方式, 基於性別之暴力行為。

▶ 性別平等相關政策與法規

國外

消除對婦女一切形式歧視公約 (CEDAW)

國內

- ※消除對婦女一切形式歧視公約施行法
- ※性別平等政策綱領
- ※性別平等教育法
- ※性別工作平等法
- ※性騷擾防治法

▶ 關懷e起來



家暴案件線上通報

113線上諮詢

<https://ecare.mohw.gov.tw>

消除性別歧視 重視性別意識

什麼是性騷擾？

違反他人意願而向他人實施與性或性別有關之行為, 若造成對方的嫌惡, 不當影響其正常生活進行的, 都算是「性騷擾」。



- 營造友善家庭職場環境 -

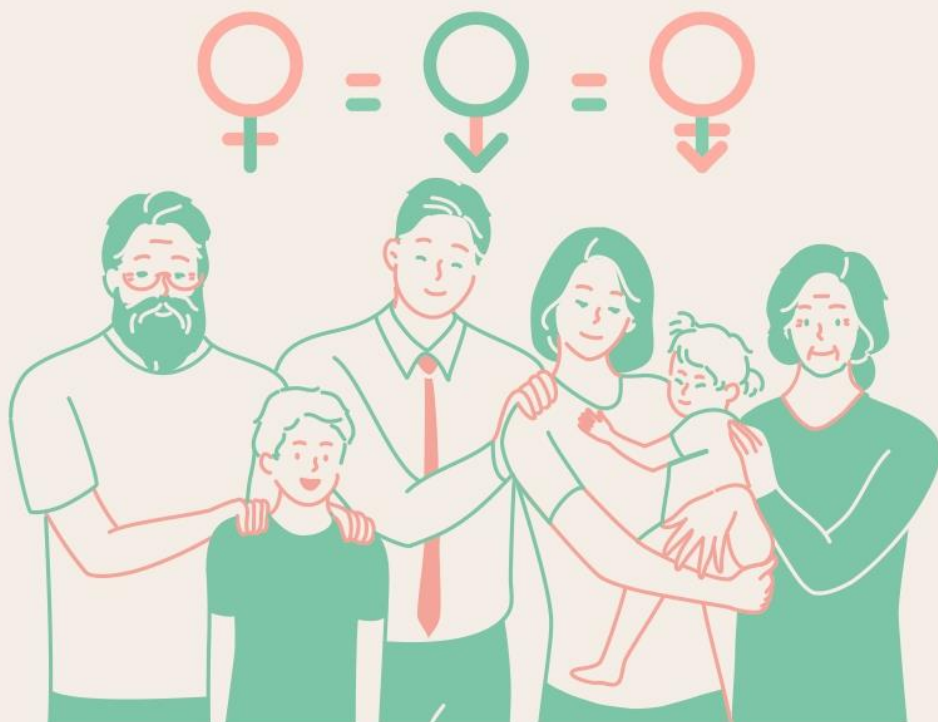

珍視員工價值

性別平等 · 幸福升等

讓職場員工平等發揮實力、自我實現，各種性別的受雇者均受益。

- ※ 鼓勵企業辦理聯誼會等，提供員工兼顧工作及家庭之彈性工作與休假制度，並鼓勵家庭成員分擔家務，營造友善成家環境。
- ※ 協助均衡家庭和工作之措施，如托兒設施、哺乳室、育兒津貼規定等，營造友善育兒環境。
- ※ 積極僱用因結婚、懷孕、分娩、育兒或照顧家庭而離職之再度就業者，營造友善家庭照護環境。
- ※ 鼓勵企業僱用中高齡勞工，營造高齡友善就業環境。

▶ 員工協助方案 (EAPs)

讓員工在工作與家庭間取得平衡，提升員工生產力，組織整體受益，員工與企業「雙贏」。

▶ 工作面

- 增進員工對工作之適應、職位轉換、職涯發展、退休規劃及危機處理之輔導。
- 留住優秀的員工、減少員工後顧之憂。

▶ 生活面

- 提供員工有關財務、法律、稅務、繼承、交通事故、醫療糾紛等資訊與知識。
- 避免員工因法律糾紛帶來的心理與生活干擾。

▶ 健康面

- 提供員工情緒管理訓練、適當的身心健康管理方案、心理諮詢服務。
- 穩定員工工作情緒、紓解工作壓力、減少離職率、曠職率。

員工工作安穩 企業形象升等 力行家務分擔 家庭和樂升溫

